Dirigenten-Notiz

Dachdecker-Juiz

1996

Fredy Wallimann

Gruss vom Dach

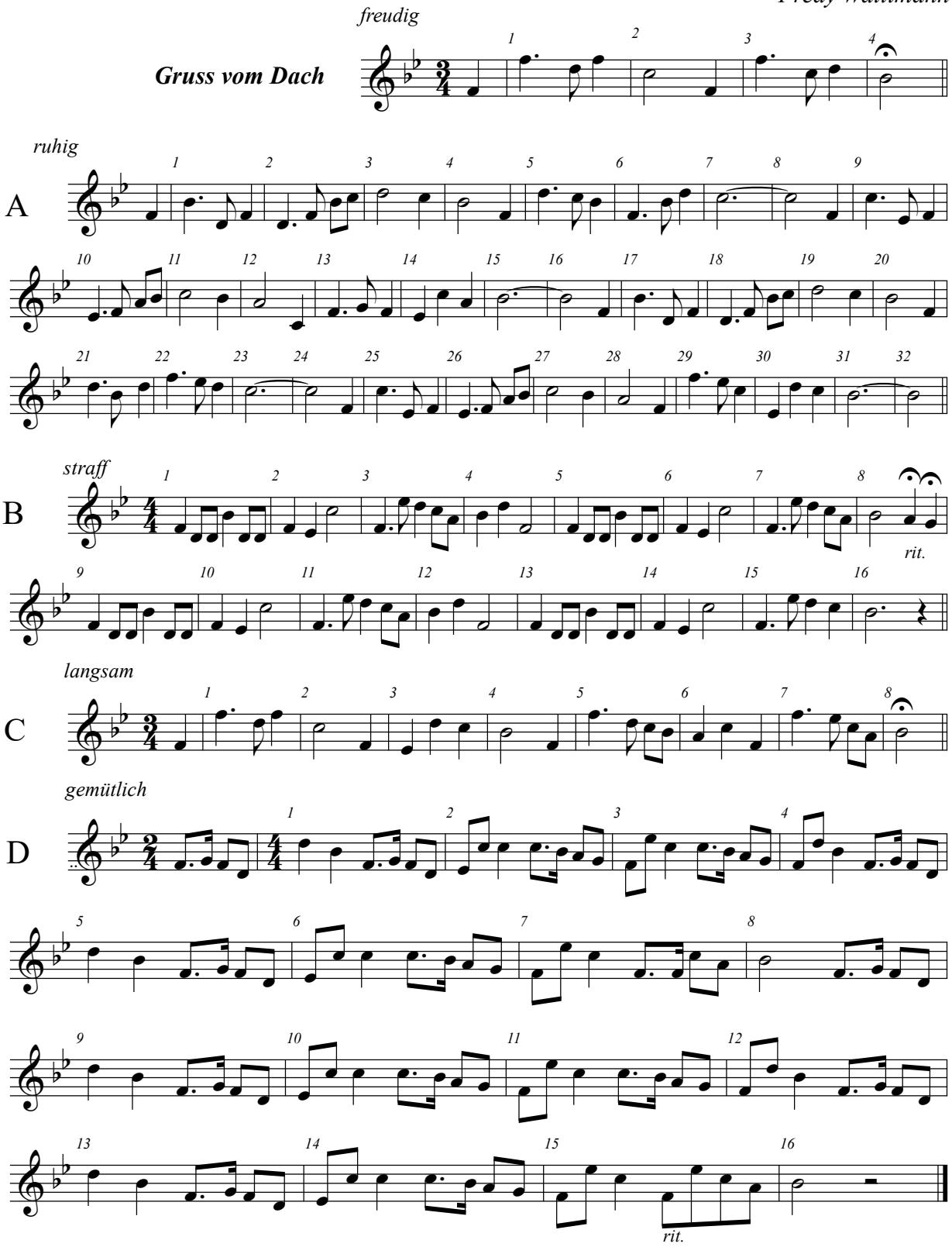

Reihenfolge: A - B - C - D

UJV-Naturjodelsammlung: Code-Nr: 17.09

notiert Edi Gasser
nach Angaben von Fredy