Dirigenten-Notiz

Zungebrächer-Jodel

Sepp Herger

A *Instrumental-Begleit*
Vorspiel: 2 Takte

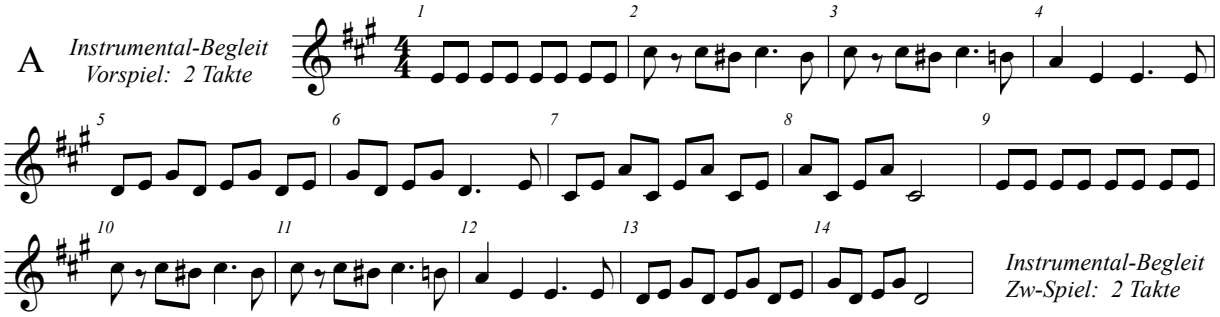

Instrumental-Begleit
Zw-Spiel: 2 Takte

B

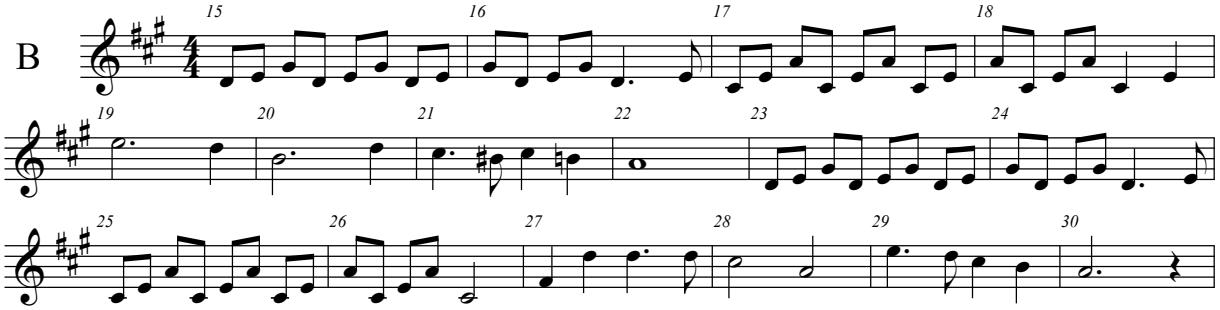

C *Instr. - Begleit*
Zw-Spiel: 4 Takte

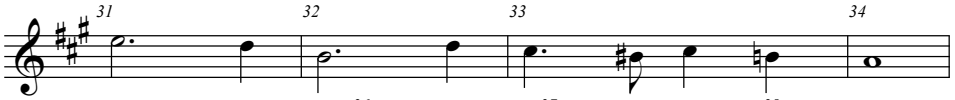

Instr. - Begleit
Zw-Spiel: 4 Takte

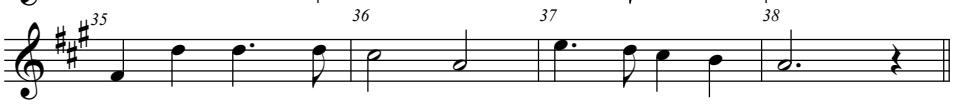

D ***Instrumental-Begleit:*** ***Zwischenspiel - Modualtion nach E-Dur*** ***16 Takte***

A ***einmal wiederholen***

E *Instr. - Begleit*
Zw-Spiel: 4 Takte

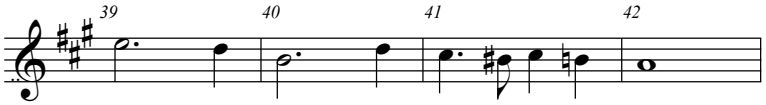

Instr. - Begleit
Zw-Spiel: 4 Takte

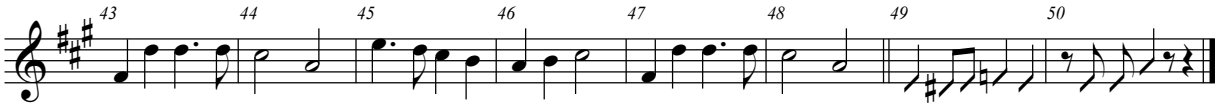

Instr. - Begleit: Schlusstakte

Reihenfolge: AA - B - C - D - A - E

UJV-Naturjodelsammlung: Code-Nr: 22.24

notiert Edi Gasser